

COMUNE DI GENONI  
Provincia di Oristano  
PIANO PARTICOLAREGGIATO DEL CENTRO STORICO IN ADEGUAMENTO AL P.P.R.

SCHEDE DI INDAGINE E DI PROGETTO SUL PATRIMONIO EDILIZIO	<b>COMPARTO</b> n 6	<b>CATASTALE</b> Fgl.15 mapp 198	<b>Unità edilizia</b> n. 122	Via San Pietro civ.17	Proprietario: Nuscis Amalia
--	------------------------	--	---------------------------------	-----------------------	--------------------------------

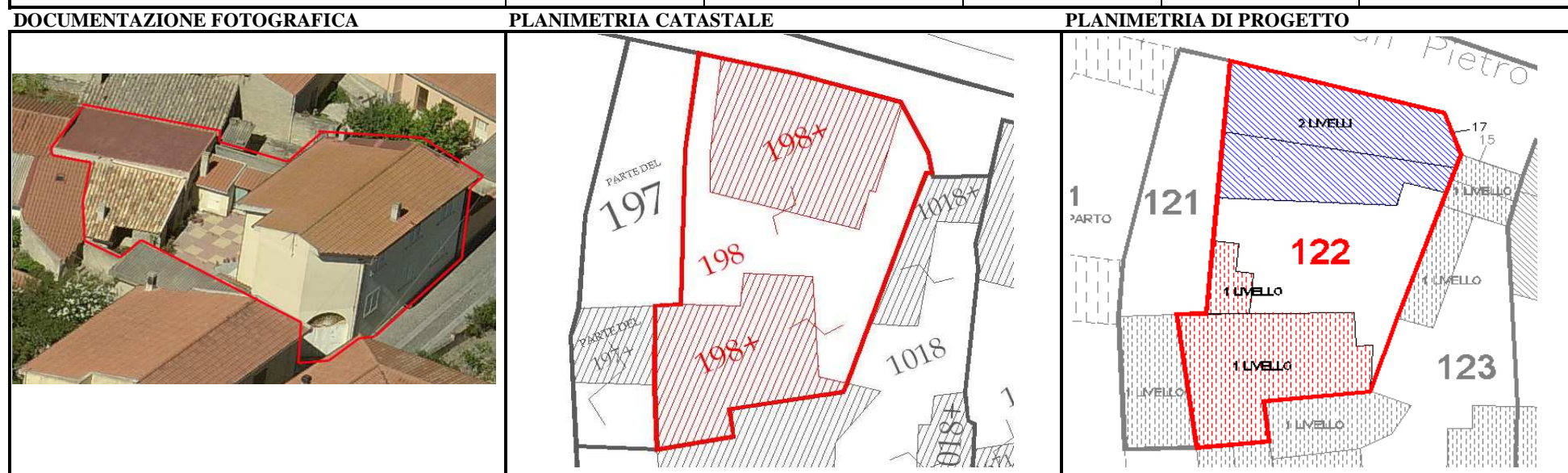

**SCHEDE DI INDAGINE**

DATI GENERALI			DOTAZIONI				CONDIZIONI STATICHE			CONDIZIONI IGIENICHE				ANNO DI COSTRUZIONE
n° residenti	destinazione (1)	unità abitative	acqua di rete (2)	energia elettrica (2)	bagno (2)	garage (2)	murature esterne (3)	coperture (3)	finiture, intonaci (3)	umidità da copertura (3)	umidità da pareti (3)	umidità da fondazioni (3)	areazione (3)	
	A	1	SI	SI	SI	NO	A	A	B	A	A	A	A	

(1) a=residenziale; b=commerciale; c=servizi; d=deposito/garage; e= artigianale; f=altro  
(2) si/no  
(3) a=buone; b= medie; c=precarie

**DATI URBANISTICI**

Superficie lotto	mq	246
Sc attuale	mq	165,4
Numero piani		1-2
Volume attuale	mc	850,1
if attuale	mc/mq	3,46
ic attuale	mc/mq	0,67
Demolizioni	mc	0,00
Volume di ampliamento	mc	0,00
Volume totale progetto	mc	850,10
Superficie coperta progetto	mq	165,40
if progetto	mc/mq	3,46
ic progetto	mc/mq	0,67

**TIPI DI INTERVENTO TECNICI-ESTETICI**

1	Consolidamento statico	
2	Ristrutturazione	X
3	Eliminazione superfetazioni	
4	Manutenzione ordinaria	X
5	Manutenzione straordinaria	X
6	Restauro conservativo	
7	Ampliamento	
8	Conservazione elementi architettonici originali	
9	Fabbricato censito ex L.R. 4/2009	X

**PRESCRIZIONI SPECIFICHE**

**PARTICOLARI DA RIPRISTINARE, ELIMINARE O MIMETIZZARE**

**A - FINITURE FACCIATE E MURI PERIMETRALI- Ripristinare o eliminare**

A1	Ripristino intonaci tradizionali	X
A2	Eliminare intonaci plastici	
A3	Eliminare rivestimenti da pareti e/o zoccoli	
A4	Eliminare intonaco non tradizionale pareti e/o zoccoli	
A5	Ripristino murature faccia a vista	
A6	Intonac. muri o cordoli in cemento o blocchetti non int.	X
A7	Eseguire tinteg. corrispondente all'abaco allegato	X
A8	Muro perimetrale e recinzioni secondo abaco	

**B - SERRAMENTI - Eliminare e sostituire con elementi tradizionali**

B1	Serramenti in alluminio-pvc-metallo	X
B2	Serramenti in legno ma difforni dal tradizionale	X
B3	Saracinesca in alluminio-pvc-metallo	
B4	Avvolgibili in alluminio-pvc-metallo	
B5	Portelloni e/o persiane verso spazi pubblici sotto 4,50m	X
B6	Cancelli in alluminio-pvc-metallo	X
B7	Inferriate difforni da abaco	

**C-GRADINI-eliminare e sostituire con elementi tradizionali**

C1	Gradini con rivestimenti non tradizionali	
C2	Gradini su spazio pubblico	

**D-AGGETTI - Eliminare e sostituire con elementi tradizionali**

D1	Balconi con sbalzi fuori norma o ricadenti su area pubblica con altezze all'intradosso inferiori a 4,50m	
D2	Parapetti non corrispondenti a quelli tradizionali	
D3	Modanature estranee a quelle tradizionali	
D4	Stipiti e architravi	
D5	Soglie e davanzali con rivestimenti non tradizionali	X
D6	Pensiline	

**E-CANALI DI GRONDA E PLUVIALI-eliminare e sostituire con elementi tradizionali**

E1	Canale di gronda con sagoma non tradizionale	X
E2	Canale di gronda in pvc e/o lamiera	X
E3	Pluviale in pvc e/o lamiera	X

**G-COMPLEMENTI- Eliminare o mitigare**

G1	cavi elettrici o tubazioni esterni	X
G2	Pompe di calore	
G3	Antenne	
G4	Scaldabagni e caldaie	
G5	Insegne caricate nei colori e/o di forme e dimensioni	
G6	Spazi pubblicitari	

**NOTE:**

Forno in pietra



SCHEDE DI INDAGINE E DI PROGETTO SUL PATRIMONIO EDILIZIO	<b>COMPARTO</b> n 6	<b>CATASTALE</b> Fgl.15 mapp 198	<b>Unità edilizia</b> n. 122	Via San Pietro civ.17	Proprietario: Nuscis Amalia
---	------------------------	--	---------------------------------	-----------------------	--------------------------------

DOCUMENTAZIONE FOTOGRAFICA

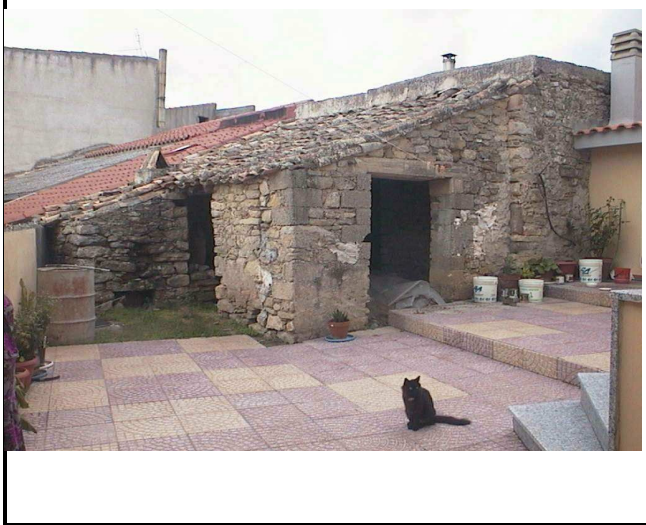

DOCUMENTAZIONE FOTOGRAFICA

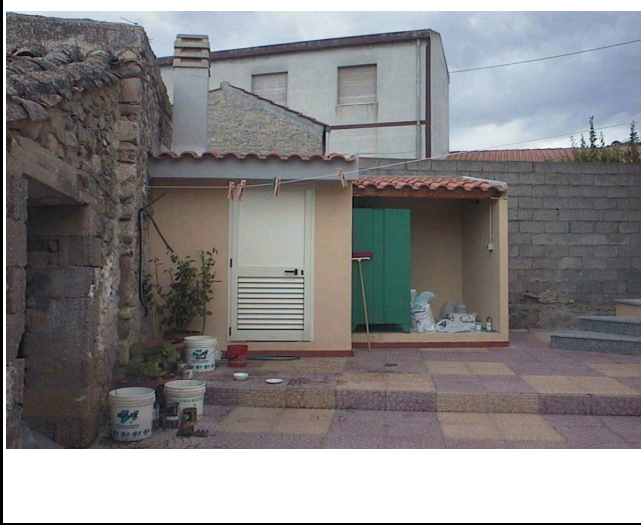

DOCUMENTAZIONE FOTOGRAFICA

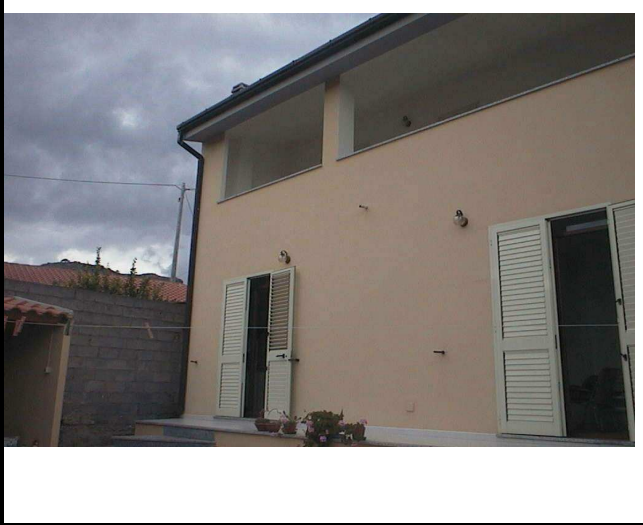

DOCUMENTAZIONE FOTOGRAFICA



DOCUMENTAZIONE FOTOGRAFICA



DOCUMENTAZIONE FOTOGRAFICA

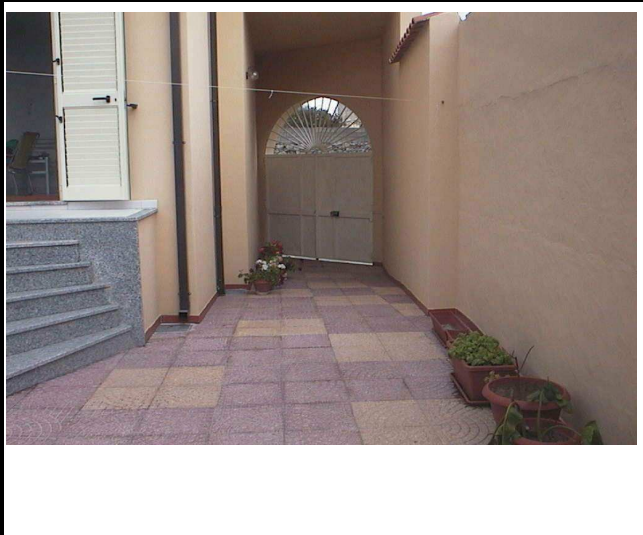

DOCUMENTAZIONE FOTOGRAFICA

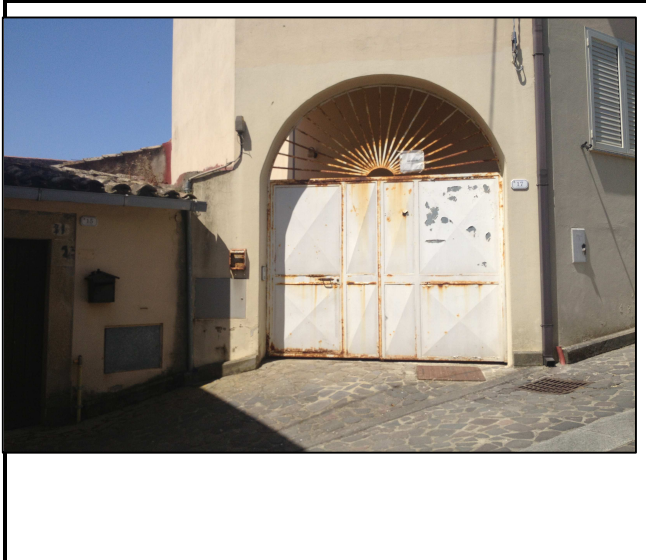

DOCUMENTAZIONE FOTOGRAFICA

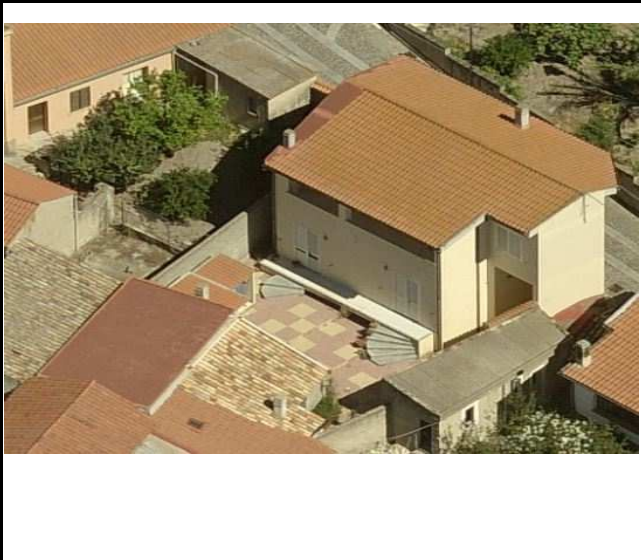

DOCUMENTAZIONE FOTOGRAFICA

